



บริษัท ดับเบิล ทู ทราเวล จำกัด

License No. 11/04173

115/9 หมู่บ้านวิมลสถ ถนนพหลโยธิน แขวงบางบอนเหนือ เขตบางบอน กรุงเทพฯ 10150

Tel.02-416-8198-99 E-Mail : doubletwotravel@gmail.com

www.tourteawkeng.com Line@tourteawkeng

Thai Lion air
FREEDOM TO FLY

5 วัน | 3 คืน

SPHZ-TSN01

ราคาเริ่มต้น
14,999

#วันหยุดสุดจัด

เที่ยว 2 มหานครชั้นนำของจีน แบบเต็มๆ ไม่มี Freeday

เมนูพิเศษ!! เปิดปีกกึ่ง + อาหารกวางตุ้ง + สุกี้ยี่งโกล

BEIJING X TIANJIN SMART

มหานครเทียนจิน • ปักกิ่ง • กำแพงเมืองจีน สุดยอดสิ่งมหัศจรรย์ของโลก

- ปักกิ่ง • จตุรัสเทียนอันเหมิน • พระราชวังฤดูร้อน • ถนนหวังฟูจิ้ง
- กำแพงเมืองจีนด่านจูหยงกวน • ถนนคนเดินหนานหลั่วตู้เซียง
- ทะลสาบสื่อว่าไห่ • ถนนคนเดินเจียนเหมิน
- เทียนสิน • หมินหยวนสแควร์ • โมสต์ไซโค
- ถนนจินดาเลียน • ชมแม่น้ำไห่ห่อ • ถนนวัฒนธรรมโบราณ

TIP 1,500 / ท่าน

★★★★ 7성급 4 ดาว Local

DMK-TSN SL922 16:40-22:25
TSN-DMK SL923 23:30-03:25

SPHZ-TSN01 BEIJING X TIANJIN SMART 5 วัน 3 คืน

เดินทางด้วยสายการบิน Thai Lion Air (SL)

วันที่	โปรแกรมท่องเที่ยว	เช้า	เที่ยง	เย็น	โรงแรม
1	กรุงเทพฯ(สนามบินดอนเมือง)- (DMK-TSN SL992 16:45-22:25) สนามบินนานาชาติเทียนจินปิ่นไห้-รถโค้ชนำท่านสู่โรงแรม	-	-	-	Stay in Tianjing Holiday in Express Hotel หรือเทียบเท่า โรงแรม 4* Local
2	ปักกิ่ง-จตุรัสเทียนอันเหมิน-พระราชวังฤดูร้อน-ถนนหวังฟู่จิ่ง	🍴	🍴 เปิดปักกิ่ง	🍴 อาหาร กลางวัน	Stay in Beijing Holiday in Express Hotel หรือเทียบเท่า โรงแรม 4* Local
3	ร้านหยก-กำแพงเมืองจินด่านจูหยงกวน-ร้านยา-ถนนคนเดิน หนานหลั่วกู่เซียง-ทะเลสาบสือว่าไห้-ถนนคนเดินเจียนเหมิน	🍴	🍴 สุกิมองโกล	-	Stay in Beijing Holiday in Express Hotel หรือเทียบเท่า โรงแรม 4* Local
4	เทียนสิน-หมินหยวนสแควร์-โบสถ์ไซโค-ถนนอิตาเลียน-ชม แม่น้ำไห้เหอ(ไม่รวมล่องเรือ)-ถนนวัฒนธรรมโบราณ-สนามบิน นานาชาติเทียนจินปิ่นไห้ - เซ็คอิน	🍴	🍴	-	
5	เดินทางถึงกรุงเทพฯ (สนามบินดอนเมือง) (TSN-DMK SL993 23:30-03:25)	-			

อัตราค่าบริการพักห้องละ 2-3 ท่าน

****สำหรับหนังสือเดินทางต่างชาติเก็บเพิ่ม 1,000 บาท****

(เป็นข้อตกลงในการคิดเรทราคาชาวต่างชาติจากประเทศปลายทาง)

วันที่เดินทาง	ผู้ใหญ่ ราคาท่านละ	ทารกอายุ ต่ำกว่า 2 ปี	พักเดี่ยว
วันที่ 29 ตุลาคม – 02 พฤศจิกายน 2568 (Promotion)	14,999	6,900	3,900
วันที่ 31 ตุลาคม – 04 พฤศจิกายน 2568	47,999 15,999	6,900	3,900
วันที่ 05 – 09 พฤศจิกายน 2568	46,999 14,999	6,900	3,900
วันที่ 07 – 11 พฤศจิกายน 2568	17,999	6,900	3,900
วันที่ 12 – 16 พฤศจิกายน 2568	45,999 14,999	6,900	3,900
วันที่ 14 – 18 พฤศจิกายน 2568	17,999	6,900	3,900
วันที่ 19 – 23 พฤศจิกายน 2568 (Promotion) BUS 1	14,999	6,900	3,900
วันที่ 19 – 23 พฤศจิกายน 2568 BUS 2	15,999	6,900	3,900
วันที่ 21 – 25 พฤศจิกายน 2568	17,999	6,900	3,900
วันที่ 26 – 30 พฤศจิกายน 2568	16,999	6,900	3,900

วันที่ 28 พฤศจิกายน – 02 ธันวาคม 2568	17,999	6,900	3,900
วันที่ 03 – 07 ธันวาคม 2568	17,999	6,900	3,900
วันที่ 05 – 09 ธันวาคม 2568 วันพ่อแห่งชาติ	20,999	6,900	3,900
วันที่ 10 – 14 ธันวาคม 2568 วันรัฐธรรมนูญ	20,999	6,900	3,900
วันที่ 12 – 16 ธันวาคม 2568	17,999	6,900	3,900
วันที่ 17 – 21 ธันวาคม 2568	16,999	6,900	3,900
วันที่ 19 – 23 ธันวาคม 2568	17,999	6,900	3,900
วันที่ 24 – 28 ธันวาคม 2568	16,999	6,900	3,900
วันที่ 26 – 30 ธันวาคม 2568 เทศกาลปีใหม่	20,999	6,900	3,900
วันที่ 31 ธันวาคม 2568 – 04 มกราคม 2569 เทศกาลปีใหม่	20,999	6,900	3,900
วันที่ 02 – 06 มกราคม 2569 เทศกาลปีใหม่	20,999	6,900	3,900
วันที่ 07 – 11 มกราคม 2569	15,999	6,900	3,900
วันที่ 09 – 13 มกราคม 2569	17,999	6,900	3,900
วันที่ 14 – 18 มกราคม 2569 (Promotion)	14,999	6,900	3,900
วันที่ 16 – 20 มกราคม 2569	17,999	6,900	3,900
วันที่ 21 – 25 มกราคม 2569	16,999	6,900	3,900
วันที่ 23 – 27 มกราคม 2569	17,999	6,900	3,900
วันที่ 28 มกราคม – 01 กุมภาพันธ์ 2569	15,999	6,900	3,900
วันที่ 30 มกราคม – 03 กุมภาพันธ์ 2569	17,999	6,900	3,900
วันที่ 04 – 08 กุมภาพันธ์ 2569	16,999	6,900	3,900
วันที่ 06 – 10 กุมภาพันธ์ 2569	17,999	6,900	3,900
วันที่ 20 – 24 กุมภาพันธ์ 2569	17,999	6,900	3,900
วันที่ 25 กุมภาพันธ์ – 01 มีนาคม 2569 (Promotion)	14,999	6,900	3,900
วันที่ 27 กุมภาพันธ์ – 03 มีนาคม 2569 วันมาฆบูชา	20,999	6,900	3,900
วันที่ 04 – 08 มีนาคม 2569 วันมาฆบูชา	20,999	6,900	3,900
วันที่ 06 – 10 มีนาคม 2569	17,999	6,900	3,900

วันที่ 11 – 15 มีนาคม 2569	16,999	6,900	3,900
วันที่ 13 – 17 มีนาคม 2569	17,999	6,900	3,900
วันที่ 18 – 22 มีนาคม 2569	16,999	6,900	3,900
วันที่ 20 – 24 มีนาคม 2569	17,999	6,900	3,900
วันที่ 25 – 29 มีนาคม 2569	16,999	6,900	3,900
วันที่ 27 – 31 มีนาคม 2569	17,999	6,900	3,900
วันที่ 01 – 05 เมษายน 2569	16,999	6,900	3,900
วันที่ 03 – 07 เมษายน 2569	17,999	6,900	3,900
วันที่ 08 – 12 เมษายน 2569	17,999	6,900	3,900
วันที่ 10 – 14 เมษายน 2569	20,999	6,900	3,900
เทศกาลสงกรานต์			
วันที่ 15 – 19 เมษายน 2569	20,999	6,900	3,900
เทศกาลสงกรานต์			
วันที่ 17 – 21 เมษายน 2569	17,999	6,900	3,900
วันที่ 22 – 26 เมษายน 2569	16,999	6,900	3,900
วันที่ 24 – 28 เมษายน 2569	17,999	6,900	3,900

ราคาทัวร์ ไม่มีราคาเด็ก

มีตัวเครื่องบินแล้วจอยแลนด์ ลดราคา 8,000 บาท

เงินไขการจองชำระมัดจำ 10,000 บาท

โรงแรม 4* Local เป็นโรงแรมมาตรฐานท้องถิ่นระดับ 4 ดาว (อ้างอิงข้อมูลจาก Trip.com)

วันแรก กรุงเทพฯ (สนามบินดอนเมือง) – สนามบินนานาชาติเทียนจินปิ่นไห่ (-/-/-)

13:30 น. คณะพร้อมกัน ที่ สนามบินดอนเมือง อาคารระหว่างประเทศ อาคาร1 ชั้น 3 ประตู 1 สายการบิน Thai Lion Air โดยมีเจ้าหน้าที่ของบริษัทคอยต้อนรับและอำนวยความสะดวกในการเช็คเอกสารและสัมภาระ

ค่าทิปไกด์+ค่าทิปคนขับรถเหมาจ่ายท่านละ 1,500 บาทชำระที่สนามบิน

(ไม่รวมค่าทิปหัวหน้าทัวร์ตามความพึงพอใจ)

16:40 น. ออกเดินทางสู่ เมืองเทียนจิน โดยเที่ยวบิน SL992 (ไม่มีอาหารบริการบนเครื่อง)

22:25 น. เดินทางถึง สนามบินนานาชาติเทียนจินปิ่นไห่ (Tianjin Binhai International Airport) เป็นสนามบินที่สำคัญและทันสมัย ตั้งอยู่ทางตะวันออกของเมืองเทียนจิน ประเทศจีน และเป็นหนึ่งในศูนย์กลางการขนส่งสินค้าทางอากาศที่ใหญ่ที่สุดของจีน หลังผ่านพิธีการตรวจคนเข้าเมืองเรียบร้อย (เวลาท้องถิ่นเร็ว กว่าประเทศไทย 1 ชั่วโมง)

จากนั้นนำท่านเข้าสู่ที่พัก Stay in Tianjing
Holiday in Express Hotel
หรือเทียบเท่า โรงแรม 4* Local

วันที่สอง

ปักกิ่ง-จัตุรัสเทียนอันเหมิน-พระราชวังกู้กง – ถนนหวังฝูจิ้ง (B/L/D)

เช้า ☉ รับประทานอาหารเช้า ณ ห้องอาหารของโรงแรม

นำทุกท่าน เดินทางสู่ เมืองปักกิ่ง (ใช้เวลาเดินทางประมาณ 2 ชม.) เป็นเมืองหลวงของสาธารณรัฐประชาชนจีน และเป็นหนึ่งในเมืองที่มีประวัติศาสตร์ยาวนานที่สุดในโลก เป็นศูนย์กลางทางการเมือง วัฒนธรรม และการศึกษาระดับโลก

กลางวัน ☉ รับประทานอาหารกลางวัน ณ ภัตตาคาร (เมนู เปิดปักกิ่ง)

นำท่านชม จัตุรัสเทียนอันเหมิน(Tiananmen Square) หนึ่งในจัตุรัสที่มีชื่อเสียงที่สุดในโลก มีความสำคัญในวัฒนธรรมที่ยิ่งใหญ่ ถือเป็นสัญลักษณ์และที่ตั้งของเหตุการณ์สำคัญมากมายในประวัติศาสตร์จีน จัตุรัสเทียนอันเหมินเป็นจัตุรัสที่มีขนาดใหญ่ที่สุดในโลก มีพื้นที่ทั้งสิ้นประมาณ 440,000 ตารางเมตร



และนำ

ท่านชม พระราชวังต้องห้ามหรือพระราชวังกู้กง (Forbidden City) มรดกโลกแห่งเมืองจีน เดิมเป็นที่ประทับของจักรพรรดิจีน มาหลายราชวงศ์ ปัจจุบันพระราชวังต้องห้ามกลายเป็นสถานที่ท่องเที่ยวที่มีชื่อเสียงที่สุดในปักกิ่ง และสามารถดึงดูดนักท่องเที่ยวมากมายจากทั่วโลกเพื่อมาชมความยิ่งใหญ่อลังการของสถาปัตยกรรมจีนโบราณแบ่งออกได้เป็น 2 ส่วน คือ พระราชฐานชั้นนอก และพระราชฐานชั้นใน ก่อนจะผ่านเข้าสู่พระราชวังจะพบกับประตูคู่ (Meridian Gate) ที่คั่นตากันเป็น



อย่างดี ไฮไลท์สำคัญที่พลาดไม่ได้เลยคือ พระที่นั่งไท่เหอ (Hall of Supreme Harmony) หนึ่งใน 3 พระที่นั่งสำคัญที่ใช้ในการประกอบพระราชพิธีต่างๆ เป็นสิ่งก่อสร้างที่มีขนาดใหญ่ที่สุดในพระราชวังต้องห้าม ซึ่งสร้างจากไม้ทั้งหมด ด้านในท้องพระโรงมีขนาดกว้างขวางมาก รวมถึงบัลลังก์มังกรของฮ่องเต้ที่ตั้งอยู่บริเวณตรงกลาง แสดงถึงความยิ่งใหญ่ได้เป็นอย่างดี

****หมายเหตุ**** พระราชวังต้องห้าม มีการจำกัดจำนวนคนเข้าชมต่อวัน หากไม่สามารถจองได้ ขอสงวนสิทธิ์เปลี่ยนรายการเป็นสถานที่ท่องเที่ยวอื่นๆตามความเหมาะสม

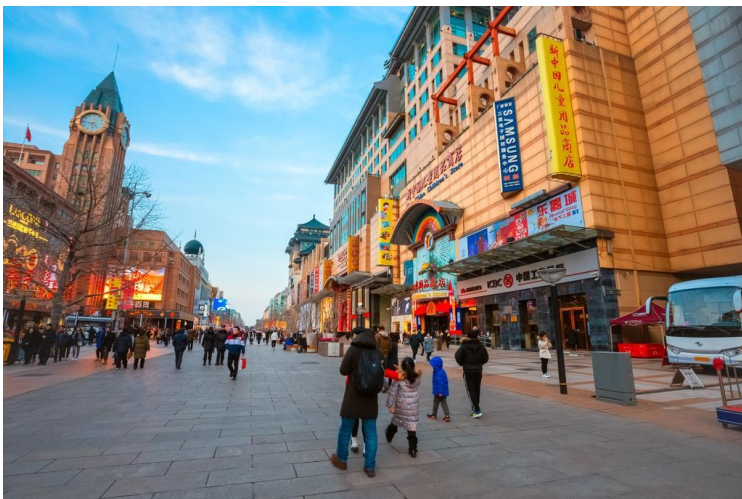

นำท่านเดินทางสู่ ถนนหวังฝูจิ่ง (WANGFUJING Street) อิสระให้ท่านเดินช้อปปิ้ง ชิม ซิลล์ เป็นตลาดถนนคนเดินแห่งเมืองปักกิ่ง เป็นถนนที่รวบรวมเอาสินค้าอันหลากหลายและเป็นสตรีทฟู้ด ไม่ว่าจะเป็นอาหารที่มีทั้งของกินยอดนิยมของชาวจีน ไปจนถึงอาหารแปลกตาที่หารับประทานไม่ได้ที่อื่น และของใช้ เสื้อผ้า ถือได้ว่าเป็นหนึ่งในเอกลักษณ์และสีสันอันคึกคักของเมืองปักกิ่ง และยังมี SHOP POP MART สุดฮิตอยู่ในห้าง APM ชั้น 1 เป็นร้านใหญ่ที่ขายโมเดลตุ๊กตาป๊อปมาร์ทให้ท่านได้เลือกซื้อเลือกชมได้ตามใจชอบ

ค่ำ ๑๐ | รับประทานอาหารค่ำ ณ ภัตตาคาร (อาหารกวางตุ้ง)

จากนั้นนำท่านเข้าสู่ที่พัก Stay in Beijing
Holiday in Express Hotel
หรือเทียบเท่า โรงแรม 4* Local

วันที่สาม

กำแพงเมืองจีนด้านจูหยงกวน-ถนนคนเดินหนานหลวู่เซียง-ทะเลสาบสี่อฉ่าให้-ถนนคนเดินเจียนเหมิน (B/L/-)

เช้า ๑๐ | รับประทานอาหารเช้า ณ ห้องอาหารของโรงแรม

นำทุกท่านแวะชม ร้านหยก เครื่องประดับของจีนที่มีความสวยงามและความพิถีพิถัน



จากนั้นเดินทางสู่ กำแพงเมืองจีนด้านจูหยงกวน (Juyongguan) เป็นกำแพงที่มีป้อมคอยเฝ้าตลอดช่วง ๆ ของจีนสมัยโบราณ สร้างในสมัยพระเจ้าจินซีฮ่องเต้เป็นครั้งแรก กำแพงส่วนใหญ่นี้ปรากฏในปัจจุบันสร้างขึ้นในสมัยราชวงศ์หมิง ทั้งนี้เพื่อป้องกันการรุกรานจากพวกมองโกลและพวกเติร์ก หลังจากนั้นยังมีกำแพงต่อขยายหลายครั้งด้วยกัน แต่ภายหลังกลับเผชิญการรุกรานจากมองโกลเลียและแมนจูเรียสามารถบุกฝ่ากำแพงเมืองจีนได้ มีความยาวทั้งหมด ประมาณ 6,350 กิโลเมตร และนับเป็นหนึ่งในเจ็ดสิ่งมหัศจรรย์ของโลกยุคกลางด้วย เชื่อกันว่าหากมองเมืองจีนจากอวกาศจะสามารถเห็นกำแพงเมืองจีนได้

กลางวัน ๑๐ | รับประทานอาหารกลางวัน ณ ภัตตาคาร (ลิ้มรส สุกี้มองโกล)

นำท่านแวะชม **ร้านยา** เลือกชมผลิตภัณฑ์ท้องถิ่น

จากนั้นนำทุกท่านไป **ถนนคนเดินหนานหลวู่เซียง (Nanluoguxiang)** ซึ่งเป็นย่านฮวงทงเก่าแก่ที่ดัดแปลงเป็นถนนคนเดิน เต็มไปด้วยร้านค้า ร้านของที่ระลึก คาเฟ่ และร้านขนมพื้นเมือง ลักษณะโดดเด่นคืออาคารสถาปัตยกรรมจีนโบราณผสมผสานกับการตกแต่งสมัยใหม่ ทำให้เป็นแหล่งท่องเที่ยวและจุดถ่ายรูปยอดนิยมของนักท่องเที่ยวทั้งชาวจีนและต่างชาติ เหมาะสำหรับนักท่องเที่ยวที่ชอบเดินเล่น ถ่ายรูป และค้นหาสิ่งใหม่ๆ มีร้านอาหารและของกินเล่นมากมายให้เลือกสรร ตั้งแต่ร้านอาหารโบราณไปจนถึงร้านขนมหวานสไตล์โมเดิร์น



นำท่านไป **ทะเลสาบสี่น้ำไห่ (Shichahai Lake)** พื้นที่ดังกล่าวประกอบด้วยทะเลสาบที่มีชื่อเสียง 3 แห่ง ได้แก่ ทะเลสาบเฉียนไห่ (Qianhai Lake), ทะเลสาบโฮ่วไห่ (Houhai Lake) และทะเลสาบซีไห่ (Xihai Lake) โดยเนื่องจากบริเวณรอบทะเลสาบเหล่านี้มีวัดตั้งอยู่รวมทั้งสิ้น 10 แห่ง จึงได้รับการขนานนามว่า “สี่น้ำไห่” ซึ่งมีความหมายว่า “ทะเลสาบที่มีวัดล้อมรอบสิบแห่ง” ในบรรดาทะเลสาบทั้งสาม ทะเลสาบโฮ่วไห่ เป็นทะเลสาบที่มีขนาดใหญ่ที่สุด ขุดขึ้นตั้งแต่สมัยราชวงศ์หยวนในช่วงศตวรรษที่ 14 ตั้งอยู่กึ่งกลางระหว่างทะเลสาบเฉียนไห่และทะเลสาบซีไห่ โดยมีคอคอดขนาดเล็กเชื่อมต่อกันเพื่อใช้เป็นเส้นทางลำเลียงสินค้าเข้าสู่พระราชวังต้องห้ามในอดีต ปัจจุบัน บริเวณรอบ

ทะเลสาบยังคงรักษาสถาปัตยกรรมบ้านเรือนแบบโบราณไว้อย่างดี พร้อมด้วยร้านค้า ร้านอาหาร คาเฟ่ และร้านจำหน่ายของที่ระลึก รวมถึงกิจกรรมท่องเที่ยว เช่น การนั่งรถสามล้อชมทัศนียภาพรอบทะเลสาบ เหมาะสำหรับผู้ที่ต้องการสัมผัสบรรยากาศดั้งเดิมของกรุงปักกิ่ง

นำทุกท่านไป **ถนนคนเดินเฉียนเหมิน (Qianmen Street)** เป็นถนนสายวัฒนธรรมที่ตั้งอยู่ใจกลางกรุงปักกิ่ง ประเทศจีน มีประวัติความเป็นมายาวนานกว่า 600 ปี ตั้งแต่สมัยราชวงศ์หมิงและชิง ถนนนี้มีความยาวประมาณ 845 เมตร และกว้าง 21 เมตร สองข้างทางเต็มไปด้วยอาคารรูปทรงโบราณสองชั้นที่ผสมผสานสถาปัตยกรรมจีนโบราณกับตะวันตก ปัจจุบันถูกดัดแปลงเป็นร้านค้า ร้านอาหาร และร้านแบรนด์เนมชื่อดังมากมาย



****อิสระรับประทานอาหารค่ำ เพื่อความสะดวกในการ**

ท่องเที่ยว**

จากนั้นนำท่านเข้าสู่ที่พัก Stay in Beijing
Holiday in Express Hotel
หรือเทียบเท่า โรงแรม 4* Lo

วันที่สี่

เทียนจิน-หมินหยวนสแควร์-โบสถ์ไซไค-ถนนอิตาเลียน-ชมแม่น้ำไห่เหอ-
ถนนวัฒนธรรมโบราณ-สนามบิณานาชาติเทียนจินปิ่นไห่ - เซ็คอิน น. (B/L/-)

เช้า รับประทานอาหารกลางวัน ก่อนออกเดินทางโรงแรม

นำทุกท่านเดินทาง ไปเมืองเทียนจิน (ใช้เวลาเดินทางประมาณ 2 ชม.) เป็นหนึ่งในสี่มหานครที่ขึ้นตรงต่อรัฐบาลกลางของจีน ตั้งอยู่ทาง
ตะวันออกเฉียงเหนือของประเทศ และอยู่ใกล้กับกรุงปักกิ่ง



จากนั้นนำท่านไป หมินหยวนสแควร์ (Minyuan Square) หรือที่
เดิมเรียกว่า สนามกีฬาหมินหยวน เป็นสถานที่ท่องเที่ยวชื่อดัง
ในย่านอู่ต้าเต้า ซึ่งในอดีตนั้นเคยเป็นสนามฟุตบอลประจำเมือง
เทียนจินมาก่อน โดยปัจจุบันได้ทำการรีโนเวทใหม่และเปิดเป็น
พื้นที่ส่วนกลางให้ประชาชน และนักท่องเที่ยวได้เข้ามาทำ
กิจกรรมต่างๆ เช่น ออกกำลังกาย วิ่ง เตะบอล นั่งชิล ถ่ายรูป
เป็นต้น บรรยากาศโดยรอบของหมินหยวนสแควร์โดดเด่นด้วย
อาคารสไตล์ยุโรปที่ล้อมรอบลานกว้าง ให้ความรู้สึกเหมือนกำลัง
เดินเล่นอยู่ในเมืองเก่าแถบยุโรปตะวันตก ในช่วงกลางวันจะมี
นักท่องเที่ยวมาถ่ายรูปกับอาคารโค้ง เสา และลานหญ้า ส่วน

ช่วงเย็นและค่ำ บรรยากาศจะโรแมนติกขึ้นด้วยการประดับไฟสวยงาม และมักมีการแสดงดนตรีสดหรือกิจกรรมพิเศษในลาน อีก
หนึ่งจุดเด่นของหมินหยวนสแควร์คือการตั้งอยู่ใจกลาง ย่าน Five Great Avenues ทำให้ผู้มาเยือนสามารถใช้ที่นี่เป็นจุดเริ่มต้น
หรือจุดพักระหว่างการท่องเที่ยวชมทัศนียภาพและอาคารโบราณสไตล์ตะวันตกจากหลายประเทศ เช่น อังกฤษ ฝรั่งเศส เยอรมัน
อิตาลี และสเปน ซึ่งตั้งอยู่รายรอบในระยะเดินถึง

กลางวัน ☺ รับประทานอาหารกลางวัน ณ ภัตตาคาร

โบสถ์ไซไค (St. Joseph Cathedral / Xikai Church) เป็นโบสถ์
คาทอลิกที่ใหญ่และมีชื่อเสียงมากที่สุดในเมืองเทียนจิน อีกทั้งยังเป็น
หนึ่งในโบสถ์เก่าแก่ที่สุดของภาคเหนือของประเทศจีน ตั้งอยู่ในเขตเหอ
ผิง (Heping District) ใจกลางเมืองเทียนจิน และถือเป็นศูนย์กลาง
ของชุมชนคาทอลิกในภูมิภาคนี้มานานกว่าศตวรรษ ชมสถาปัตยกรรม
สไตล์ Neo-Byzantine และภายในที่ตกแต่งด้วยกระจกสี (stained
glass) และลวดลายปูนปั้น





ถนนอิตาลีเลียน (Italian Style Street / Italian Style Town) ชมอาคารสไตล์ยุโรปโบราณในอดีตเขตสัมปทานอิตาลี เดินเล่นในลาน Marco Polo Square แวะถ่ายภาพอาคารบาโรก เรเนสซองส์ และร้านอาหารบรรยากาศยุโรป และถนนสไตล์อิตาลีเลียนได้รับการขึ้นทะเบียนเป็นแหล่งท่องเที่ยวระดับ 4A ของประเทศ

ชมแม่น้ำไห่เหอ (Haihe River) รู้จักกันในชื่อ "แม่น้ำแห่งชีวิต" ของเมืองเทียนจิน เป็นแม่น้ำสายสำคัญที่มีบทบาททั้งในเชิงประวัติศาสตร์ เศรษฐกิจ และเป็นแลนด์มาร์กที่สวยงามของเมือง เดินเล่นตามทางเลียบบริเวณริมแม่น้ำ ชมวิวดสะพาน Jiefang Bridge และอาคารเก่าในเขตสัมปทานต่างชาติ อิสระให้ท่าน ถ่ายรูปกับแม่น้ำและวิวเมือง (ไม่รวมล่องเรือ) หากท่านใดสนใจล่องเรือ โปรดแจ้งก่อนเดินทาง 48 ชั่วโมง ราคา 800/ท่าน



ถนนวัฒนธรรมโบราณ หรือ กูเหวินฮว่าเจีย (Ancient Culture Street / Guwenhua Jie) เป็นหนึ่งในสถานที่ท่องเที่ยวสำคัญระดับ 5A ของประเทศจีน ตั้งอยู่ในเมืองเทียนจิน ซึ่งเป็นเมืองที่มีการผสมผสานระหว่างวัฒนธรรมจีนและตะวันตกชมอาคารสไตล์ราชวงศ์ชิง ร้านขายของพื้นเมือง และงานหัตถกรรม มีสินค้ามากมายให้เลือกซื้อเป็นของฝาก เช่น เครื่องเขียนโบราณ (พู่กัน หมึก กระดาษ), เครื่องประดับหยก, เครื่องลายคราม, งานปัก, และงานแกะสลัก นอกจากงานหัตถกรรมแล้ว ที่นี่ยังมีร้านอาหารและขนมท้องถิ่นให้ลิ้มลอง เช่น ซาลาเปากูบูลี่ (Goubuli Baozi) ซึ่งเป็นซาลาเปาชื่อดังของเทียนจิน

****อิสระรับประทานอาหารค่ำ เพื่อความสะดวกในการท่องเที่ยว****

ถึงเวลาอันสมควร นำท่านเดินทางสู่ ทำอากาศยานนานาชาติเทียนจินปิ่นไห่

23:30 น. ออกเดินทางสู่สนามบินดอนเมือง โดยสายการบิน Thai Lion Air
เที่ยวบินที่ SL993 (ไม่มีอาหารบริการบนเครื่อง)

วันที่ห้า เดินทางถึงกรุงเทพฯ (สนามบินดอนเมือง) (-/-)

03:25 น. เดินทางกลับถึงสนามบินดอนเมือง โดยสวัสดิภาพ พร้อมความประทับใจ

หมายเหตุ* โปรแกรมการเดินทางอาจเปลี่ยนแปลงตามความเหมาะสม
บริษัทฯ ขอสงวนสิทธิ์ในการปรับเปลี่ยนราคา
หากมีการปรับขึ้นของภาษีน้ำมันของสายบินหรือการเปลี่ยนแปลงกฎการเข้าประเทศ
ที่มีค่าใช้จ่ายเพิ่มเติมรวมถึงการปรับเพิ่มราคาค่าบัตร
เข้าชมสถานที่ท่องเที่ยว (ตามประกาศของสถานที่ท่องเที่ยวต่างๆ หลังการจองทัวร์)

เอกสารที่ใช้ในการเดินทาง * สำคัญมาก *****

***หนังสือเดินทางที่มีวันกำหนดอายุใช้งานเหลือไม่น้อยกว่า 6 เดือน หรือ 181 วัน นับจากวันที่จะออกเดินทาง

*** เมื่อชำระค่าทัวร์แล้วถือว่ารับทราบเงื่อนไขการจองทัวร์ทุกประการ ***
พร้อมส่งสำเนาพาสปอร์ตให้เจ้าหน้าที่จองทัวร์ / ส่วนที่เหลือจ่ายก่อนเดินทาง 15 วัน

*** กรุณาตรวจสอบพาสปอร์ต ต้องมีอายุใช้งานเหลือไม่น้อยกว่า 6 เดือน นับจากวันเดินทาง***

***พีเรียตราคาโปรโมชัน 14,999 ไม่สามารถตัดกรุปเหมาได้ *
สามารถตัดกรุปได้ในราคา 15,999.-**

อัตรานี้รวม

- ❖ **รวมสัมภาระโหลดใต้ท้องเครื่อง 20 กก. + สัมภาระถือขึ้นเครื่อง 7 กก. (โหลด 1 ใบ/ถือขึ้นเครื่อง 1 ใบ)**
- ❖ **ตัวเครื่องบินและภาษีน้ำมันตามรายการ ชั้นประหยัด ไป/กลับตามกำหนดการของคณะทัวร์**
- ❖ **ภาษีมูลค่าเพิ่ม 7 % (เฉพาะค่าบริการ) และ ภาษีหัก ณ ที่จ่าย 3 % (เฉพาะค่าบริการ)**
- ❖ **ค่ารถโค้ชปรับอากาศบริการตลอดการเดินทางตามรายการทัวร์**
- ❖ **ค่าอาหาร และเครื่องดื่มที่ระบุไว้ในรายการ**
- ❖ **ค่าที่พัก 3 คืนพักห้องละ 2-3 ท่าน**
- ❖ **ค่าบัตรเข้าชมสถานที่ท่องเที่ยวต่าง ๆ ตามรายการที่ได้ระบุไว้**
- ❖ **ค่าประกันอุบัติเหตุในการเดินทาง 1,000,000 บาท (ขึ้นอยู่กับเงื่อนไขของกรมธรรม์เฉพาะเหตุการณ์ที่เกิดขึ้นระหว่างวันเดินทางเท่านั้นโดยจะต้องใช้ใบรับรองแพทย์และใบเสร็จรับเงินในการเบิก)**

อัตรานี้ไม่รวม

- ❖ ค่าธรรมเนียมทิปไกด์ท้องถิ่น+ทิปคนขับรถ+ค่าทัวร์ส่วนที่เหลือ ท่านละ 1,500 บาท เก็บที่สนามบิน ณ วันเดินทาง (ไม่รวมค่าทิปหัวหน้าทัวร์ตามความพึงพอใจ)
- ❖ ค่าใช้จ่ายที่เกิดจากสถานที่ท่องเที่ยวปรับราคาหรือเปลี่ยนแปลงค่าบัตรเข้าชมในสถานที่ ตามประกาศของสถานที่ท่องเที่ยววันนั้นๆ
- ❖ ค่าทำหนังสือเดินทางไทย และค่าธรรมเนียมสำหรับผู้ถือพาสปอร์ตต่างชาติ
- ❖ ค่าอาหาร และเครื่องดื่มที่ไม่ได้ระบุไว้ในรายการ
- ❖ ค่าใช้จ่ายอื่นๆ ที่มีได้ระบุไว้ในรายการ เช่น ค่าชักรีด โทรศัพท์ ค่ามินิบาร์ ฯลฯ
- ❖ VAT 7% และภาษีหัก ณ ที่จ่าย 3% กรณีต้องการออกไปเสร็จรับเงินในนามบริษัทจากค่าทัวร์เต็มทั้งหมด

เงื่อนไขในการยกเลิกทัวร์

- ❖ ยกเลิกก่อนเดินทาง 45 วันขึ้นไป คืนค่าใช้จ่ายเต็มจำนวน
- ❖ ยกเลิกก่อนเดินทาง 15-44 วัน สงวนสิทธิ์ยึดค่าใช้จ่ายที่ชำระมาทั้งหมด
- ❖ ยกเลิกก่อนเดินทางน้อยกว่า 14 วัน สงวนสิทธิ์ยึดค่าทัวร์เต็มจำนวนหรือทั้งหมดที่ชำระมา
- ❖ กรณีมีเหตุยกเลิกทัวร์ โดยไม่ใช่ความผิดพลาดของบริษัททัวร์ เช่น เกิดจากสายการบิน ภัยธรรมชาติ หรือเหตุการณ์ต่างๆ แนวทางปฏิบัติจะเป็นไปตามสายการบินเท่านั้น
- ❖ กรณียกเลิก ช่วงวันหยุดเทศกาล วันหยุดนักขัตฤกษ์ วันหยุดยาว เนื่องจากเงื่อนไขการชำระเงินกับสายการบินและโรงแรมที่ต่างประเทศ ทำให้ไม่สามารถคืนค่าใช้จ่ายใดๆที่ชำระมาได้
- ❖ แนวทางปฏิบัติเป็นไปตาม พรบ. ธรุกิจนำเที่ยวทุกประการ

เงื่อนไขการจองทัวร์

เนื่องจากเป็นโปรแกรมโปรโมชั่นราคาพิเศษ!!! ผู้เดินทางโปรดรับทราบว่า
“หากไม่ได้ลงร้านท้องถิ่นในรายการจะมีค่าบริการร้านละ 200 RMB / ท่าน”

หากไม่ได้ร่วมบริการทานอาหาร หรือค่าตัวเข้าชมใดๆ ในกรณีจอยทัวร์ไม่สามารถคืนเงินได้ เนื่องจากค่าบริการที่ต่างประเทศเป็นแบบเหมาจ่าย

1. เนื่องจากตัวเครื่องบินต้องเดินทางตามวันที่ ที่ระบุบนหน้าตั๋วเท่านั้น จึงไม่สามารถยกเลิก หรือเปลี่ยนแปลงการเดินทางใด ๆ ทั้งสิ้น ถ้ากรณียกเลิก หรือเปลี่ยนแปลงการเดินทาง ทางบริษัทฯ ขอสงวนสิทธิ์ในการคืนเงินทั้งหมดหรือบางส่วนให้กับท่าน
2. กรณีที่กองตรวจคนเข้าเมืองทั้งที่กรุงเทพฯ และในต่างประเทศปฏิเสธมิให้เดินทางออกหรือเข้าประเทศที่บริษัทฯ ระบุในรายการเดินทาง บริษัทฯ ขอสงวนสิทธิ์ไม่คืนค่าบริการไม่ว่ากรณีใด ๆ
3. ทางบริษัทฯ จะไม่รับผิดชอบใดๆทั้งสิ้น หากท่านใช้บริการของทางบริษัทฯ ไม่ครบ อาทิ ไม่เที่ยวบางรายการ, ไม่ทานอาหารบางมื้อ เพราะค่าใช้จ่ายทุกอย่าง ทางบริษัทฯ ได้ชำระค่าใช้จ่ายให้ตัวแทนต่างประเทศแบบเหมาขาด
4. ค่าทัวร์เป็นแบบเหมาจ่ายกับบริษัททัวร์ในต่างประเทศ ไม่สามารถคืนเงินค่าทัวร์และค่าทิปในทุกกรณี
5. ทางบริษัทฯ จะไม่รับผิดชอบใดๆ ทั้งสิ้น หากเกิดสิ่งของสูญหายจากการโจรกรรม และ/หรือ เกิดอุบัติเหตุที่เกิดจากความประมาทของตัวนักท่องเที่ยวเอง
6. เมื่อท่านตกลงชำระเงินไม่ว่าทั้งหมดหรือบางส่วนกับทางบริษัทฯ ทางบริษัทฯ จะถือว่าท่านได้ยอมรับในเงื่อนไขข้อตกลงต่างๆ ที่ได้ระบุไว้แล้วทั้งหมด
7. ผู้เดินทางจะต้องตรวจสอบสถานะของ Visa ด้วยตนเอง เช่นการต่ออายุ หรือ การทำ Re-Entry หรือ สิทธิ หน้าที่ ต่างๆ หากมีเหตุหรือเกิดผลกระทบใดๆ ไม่ว่าในกรณีใดเกี่ยวกับ Visa ของท่าน ทางบริษัทฯ จะไม่รับผิดชอบในทุกกรณี

หมายเหตุ

- ❖ หากกรุ๊ปยกเลิกจากจำนวนผู้เดินทางไม่ถึงกำหนด คืนเงินเต็มจำนวน
- ❖ กรุ๊ปคอนเฟิร์มเดินทาง 10 ท่านขึ้นไป (มีหัวหน้าทัวร์ไทย)
- ❖ หากมีเหตุสุดวิสัยอันเกิดจากประกาศสถานการณ์ฉุกเฉินต่างๆ ทำให้เดินทางไม่ได้ อ้างอิงตาม พรบ. ธุรกิจนำเที่ยว หักค่าใช้จ่ายที่เกิดขึ้นจริงโดยมีใบเสร็จยืนยันกับลูกค้า
- ❖ ตัวเครื่องบินเป็นแบบกรุ๊ปคณะ ไม่สามารถเลือกหรือล็อกที่นั่งได้ ที่นั่งอาจจะไม่ติดกัน ซึ่งเป็นไปตามเงื่อนไขของสายการบิน
- ❖ เรื่องห้องพักช่วงเทศกาล ห้องพักรั้วที่ลูกค้าระบุตอนจองทัวร์ ทางบริษัทจะ Request ให้ทางโรงแรมตามชั้นตอน ในบางครั้งโรงแรมอาจเปลี่ยนชนิดห้องพักของลูกค้า ณ วันเข้าพัก แต่ทางบริษัทยืนยันว่าจะเพียงพอต่อจำนวนลูกค้า เช่น Request สำหรับเตียง Double Bed หากห้องไม่พอ อาจเป็นห้อง TWN ขยับเตียงให้ชิดกัน Request สำหรับเตียง Triple Bed หากห้องไม่พอ จะจัดให้เป็น 2ห้อง ตามเงื่อนไขของโรงแรมที่จอง
- ❖ บริษัท ขอสงวนสิทธิ์ที่จะเปลี่ยนแปลงรายละเอียดบางประการในทัวร์นี้ เมื่อเกิดเหตุจำเป็นสุดวิสัยจนไม่อาจแก้ไขได้และจะไม่รับผิดชอบใดๆ ในกรณีที่สูญหาย สูญเสียหรือได้รับบาดเจ็บที่นอกเหนือความรับผิดชอบของหัวหน้าทัวร์และเหตุสุดวิสัยบางประการ เช่น การนัดหยุดงาน ภัยธรรมชาติ การจลาจล ต่างๆ เนื่องจากรายการทัวร์นี้เป็นแบบเหมาจ่ายเบ็ดเสร็จ หากท่านสงสัยการใช้บริการใดๆ ตามรายการ หรือถูกปฏิเสธการเข้าประเทศไม่ว่าในกรณีใดก็ตาม ทางบริษัทฯ ขอสงวนสิทธิ์ไม่คืนเงินในทุกกรณีบริษัทฯมีสิทธิ์ที่จะเปลี่ยนแปลงหรือสับเปลี่ยนรายการได้ตามความเหมาะสมบริษัทขอสงวนสิทธิ์ที่จะเลื่อนการเดินทางในกรณีที่มีผู้ร่วมคณะไม่ถึง 9 ท่าน การไม่รับประทานอาหารเช้าบางมื้อไม่เกี่ยวข้องตามรายการ ไม่สามารถขอหักค่าบริการคืนได้ เพราะการชำระค่าทัวร์เป็นไปในลักษณะเหมาจ่าย เมื่อท่านได้ชำระเงินมัดจำหรือทั้งหมด ไม่ว่าจะเป็นการชำระผ่านตัวแทนของบริษัทหรือชำระโดยตรงกับทางบริษัทฯ ทางบริษัทฯ จะขอถือว่าท่านรับทราบและยอมรับในเงื่อนไขต่างๆ บริษัทฯไม่รับผิดชอบต่อค่าเสียหายในเหตุการณ์ที่เกิดจากสายการบิน ไฟล์ทยกเลิกโดยมีประกาศจากสายการบิน ภัยธรรมชาติ ปรากฏิตและอื่นๆที่อยู่นอกเหนือการควบคุมของทางบริษัทฯหรือค่าใช้จ่ายเพิ่มเติมที่เกิดขึ้นทางตรงหรือทางอ้อม เช่น การเจ็บป่วย, การถูกทำร้าย, การสูญหาย, ความล่าช้า หรือจากอุบัติเหตุต่างๆ